



## **CÂMARA MUNICIPAL DE MONTES CLAROS**

**Arquivo Público Vereador Ivan José Lopes**

---

### **ADMINISTRAÇÃO PÚBLICA DE MONTES CLAROS**

# **FLASH**

# **7310**

**Presidente da Mesa Diretora:** Sebastião Ildeu Maia

**Espécie:** Resolução

**Categoria:** Placa de Prata “Alferes José Lopes de Carvalho”

**Autoria:** Ademar de Barros Bicalho

**Data:** 31/05/2006

**Descrição Sumária:** RESOLUÇÃO Nº 37, de 06/06/2006. Concede a "Placa de Prata Alferes José Lopes de Carvalho" a 6ª CRG – Coordenadoria Regional do D.E.R. Montes Claros.

**Controle Interno – Caixa:** 7M.1    **Posição:** 05    **Número de folhas:** 17

---

# RESOLUÇÃO Nº 37/2006

Especie: PR  
Categoria: Honoraria  
Subcategoria: Placa de Prata  
ce: 7M.1  
Ordem: 05  
nº fls: 15



06.06.2006

## Câmara Municipal de Montes Claros

PROJETO DE RESOLUÇÃO Nº \_\_\_\_/2006

AUTOR:

Vereador – Ademar de Barros Bicalho

ASSUNTO:

Concede Placa de Prata Alferes José Lopes de Carvalho à 6ª CRG- DER-MONTES CLAROS /MG .

### MOVIMENTO

Entrada em -31/05/2006

Comissão Especial

- 1 -
- 2 - *APROVADO EM ÚNICA EM. 06.06.2006*
- 3 -
- 4 -
- 5 -
- 6 -
- 7 -
- 8 -
- 9 -
- 10 -



## CÂMARA MUNICIPAL DE MONTES CLAROS

RESOLUÇÃO Nº 37, de 06 de junho de 2.006.

*Concede Placa de Prata.*

A Câmara Municipal de Montes Claros – MG aprovou e por seu Presidente, promulga a seguinte Resolução:

Art. 1º - Fica outorgada à 6ª CRG-DER/MG, a Placa de Prata Alferes José Lopes de Carvalho, traduzindo o reconhecimento desta Casa Legislativa pelos seus relevantes serviços prestados ao nosso Município e região, contribuindo sobremaneira para o seu desenvolvimento.

Art. 2º - Esta Resolução entra em vigor na data de sua publicação, revogando as disposições em contrário.

Câmara Municipal de Montes Claros, 07 de junho de 2.006.

  
Vereador - Sebastião Fideu Maia  
Presidente da Câmara

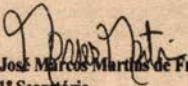
  
Vereador - José Marcos Martins de Freitas  
1º Secretário

Supra de no 77 e 45 - 09.06.2006



# CÂMARA MUNICIPAL DE MONTES CLAROS

## RESOLUÇÃO Nº 37, de 06 de junho de 2.006.

### *Concede Placa de Prata.*

A Câmara Municipal de Montes Claros – MG aprovou e por seu Presidente, promulga a seguinte Resolução:

**Art. 1º** - Fica outorgada à **6ª CRG-DER/MG, a Placa de Prata Alferes José Lopes de Carvalho**, traduzindo o reconhecimento desta Casa Legislativa pelos seus relevantes serviços prestados ao nosso Município e região, contribuindo sobremaneira para o seu desenvolvimento.

**Art. 2º** - Esta Resolução entra em vigor na data de sua publicação, revogando as disposições em contrário.

Câmara Municipal de Montes Claros, 07 de junho de 2.006.

**Vereador - Sebastião Ildu Maia**  
**Presidente da Câmara**

**Vereador – José Marcos Martins de Freitas**  
**1º Secretário**



# CÂMARA MUNICIPAL DE MONTES CLAROS (MG)

Gabinete do Vereador Ademar Bicalho

E-MAIL- [ademarbicalho@yahoo.com.br](mailto:ademarbicalho@yahoo.com.br)

Av. Dr. João Luiz de Almeida, 40 – Gab. 04 – Centro / Telefax 38 3690 5404

*As comissões  
em 30-05-06  
assin*

**Projeto de Resolução N. \_\_\_\_/06.**

**Concede Placa de Prata  
Alferes José Lopes de Carvalho**

*A Câmara Municipal de Montes Claros/MG, aprova e eu sanciono a seguinte resolução:*

*Art. 1º - Fica outorgada à 6ª CRG-DER-MG, a Placa de Prata Alferes José Lopes de Carvalho, pelos seus relevantes serviços prestados à nossa cidade e região, contribuindo sobremaneira para o seu desenvolvimento.*

*Art. 2º - Esta Resolução entrará em vigor na data de sua publicação.*

*Art. 3º - Revogam-se as disposições em contrário.*

*Sala das Sessões da Câmara Municipal de Montes Claros, 29 de Maio de 2006.*

  
**ADEMAR BICALHO**  
VEREADOR

CÂMARA MUNICIPAL DE MONTES CLAROS  
A COMISSÃO DE ESPECIAL  
EM 31 DE MARÇO DE 2006  
\_\_\_\_\_  
PRESIDENTE

SOMOS PELA APROVAÇÃO

*[Handwritten signature]*

CÂMARA MUNICIPAL DE MONTES CLAROS  
APROVADO EM \_\_\_\_\_ DISCUSSÃO POR  
ÚNICA  
EM 06 DE ABRIL DE 2006  
\_\_\_\_\_  
PRESIDENTE

## **HISTÓRICO DA 6ª CRG DO DER-MG MONTES CLAROS**

A 6ª CRG, foi criada em Salinas/MG, época da Secretaria de Viação e Obras Públicas. Sendo transferida para Montes Claros/MG, em 1946, onde já fazia parte da Secretaria, o Departamento de Estradas de Rodagem. Seu primeiro Diretor Geral foi o Engº Randolpho Trindade Filho, no Governo Estadual de Milton Campos.

A partir desta data, muitos apoiaram e contribuíram para o desenvolvimento da CRG. Dentre esses destacam seus ex-coordenadores:

**Engº Gerardo Martins Guerra – junho/51 a set/53**

**Engº Nelson de Melo Dantas - set/53 a fev/54**

**Engº Francisco Edelnício Mourão – fev/54 a abril/54**

**Engº Newton Veloso – abr/54 a agosto/61**

**Engº João Batista de oliveira Costa – agost/61 a julh/62**

**Engº Carlos Alberto Fonseca Salgado – jul/62 a set/70**

**Engº Randolpho Diniz Filho – set/70 a junh/72**

**Engº Ataulpa Pires Glória – junh/72 a out/72**

**Engº Dario Rutier Duarte – out/72 a fev/74**

**Engº José Renato Novaes – fev/74 a julh/76**

**Engº Carlos Alberto Dias Gomes da Silva – agost/76 a agost/81**

**Engº Walter Carlos da Silva – agost/81 a maio/84**

**Engº José Élcio Santos Montese – maio/84 a março/86**

**Engº José Delício Mendes Cardoso – março/86 a fev/88**

**Engº Juliano Leão Cambraia – fev/88 a maio/92**

**Engº Renê Custódio Cotrim – maio/92 a abril/99**

**E desde 1999 está à frente da Coordenadoria o Engº Geraldo Eustáquio Pinheiro Teixeira.**

**A Sede do DER/MG, situada à Av. dos Andradas, 1.120 em Belo Horizonte/MG, sob a direção do Engº José Elcio Santos Montese, que conta com a colaboração das 40 coordenadorias instaladas em várias cidades de Minas Gerais.**

**A sede da CRG, encontra-se instalada à Av. Floriano Neiva, 700 Bairro São José – Montes Claros/MG, abrangendo um terreno de 10.600 m<sup>2</sup> de área, sendo 2.500 m<sup>2</sup> construídos.**

**Seu quadro de funcionários consta de 140 servidores na ativa e 170 inativos.**

**A área de sua jurisdição é composta de 19 municípios, que ocupam 30.439 Km<sup>2</sup> de superfície:**

**Bocaiúva, Botumirim, Claro dos Poções, Coração de Jesus, Cristália, Engº Navarro, Francisco Dumond, Francisco Sá, Glaucilândia, Grão Mogol, Guaraciama, Itacambira Jequitaiá, Joaquim Felício, Juramento, Lagoa dos Patos, Montes Claros, Olhos D'água e São João da Lagoa.**

**Sua rede de conservação, atinge 597,5 Km de estrada, sendo que 263,5 Km são pavimentadas e 334,0 não pavimentadas.**

**Dentre outras atividades, a Coordenadoria dispõe de Agentes de Autoridade de Trânsito que atua nas Rodovias Estaduais e Federais de acordo com o CTB e também fiscaliza o transporte coletivo e fretado intermunicipal.**

***MONTES CLAROS, 04 DE MAIO DE 2006.***

***Aniversário de 60 anos do DER/MG.***



**60 ANOS DO DER-MG**

**6ª CRG - MONTES CLAROS,**

# DADOS DAS COORDENADORIAS REGIONAIS DO DER/MG

CRG	DISTÂNCIA À SEDE DO DER/MG (km)	ALTITUDE (m)	ÁREAS DA SEDE (m²)		
			TERRENO	CONSTRUÍDA	LIVRE
01 <sup>a</sup>	7	852	24.750	4.154	20.596
02 <sup>a</sup>	244	764	20.133	2.965	17.168
03 <sup>a</sup>	82	791	16.138	2.909	13.229
04 <sup>a</sup>	173	1.159	37.266	3.755	33.511
05 <sup>a</sup>	290	338	30.000	2.655	27.345
06 <sup>a</sup>	417	655	10.000	2.316	7.684
07 <sup>a</sup>	367	1.004	20.984	2.704	18.280
08 <sup>a</sup>	292	1.279	4.886	1.598	3.288
09 <sup>a</sup>	170	632	7.560	2.295	5.265
10 <sup>a</sup>	314	925	32.194	2.946	29.248
11 <sup>a</sup>	540	806	10.000	2.762	7.238
12 <sup>a</sup>	111	762	28.590	2.567	26.023
13 <sup>a</sup>	520	727	10.000	2.058	7.942
14 <sup>a</sup>	420	833	4.720	1.662	3.058
15 <sup>a</sup>	460	1.196	34.064	3.101	30.963
16 <sup>a</sup>	160	987	90.000	4.187	85.813
17 <sup>a</sup>	180	431	12.700	2.465	10.235
18 <sup>a</sup>	487	864	6.766	2.333	4.433
19 <sup>a</sup>	447	847	5.482	2.134	3.348
20 <sup>a</sup>	209	841	11.730	2.840	8.890
21 <sup>a</sup>	667	234	6.300	1.048	5.252
22 <sup>a</sup>	678	295	23.806	2.416	21.390
23 <sup>a</sup>	316	170	8.198	2.098	6.100
24 <sup>a</sup>	337	739	10.451	2.155	8.296
25 <sup>a</sup>	471	806	16.150	2.345	13.805
26 <sup>a</sup>	492	682	4.776	1.342	3.422
27 <sup>a</sup>	720	617	21.600	2.345	19.26
28 <sup>a</sup>	446	333	10.000	1.857	8.143
29 <sup>a</sup>	302	600	10.309	3.134	7.175
30 <sup>a</sup>	255	677	10.572	4.528	6.044
31 <sup>a</sup>	672	556	18.795	2.345	16.450
32 <sup>a</sup>	554	533	24.476	2.345	22.131
33 <sup>a</sup>	357	487	26.850	2.567	24.283
34 <sup>a</sup>	640	466	8.825	1.277	7.548
35 <sup>a</sup>	213	647	15.676	2.345	13.331
36 <sup>a</sup>	727	510	16.000	1.474	14.526
37 <sup>a</sup>	603	455	16.650	1.270	15.380
38 <sup>a</sup>	427	948	24.650	1.431	23.219
39 <sup>a</sup>	400	774	19.901	1.733	18.168
40 <sup>a</sup>	198	260	10.000	970	9.030

OBS: Foram consideradas as melhores rodovias para este levantamento



# ORGANOGRAMA DO DER/MG

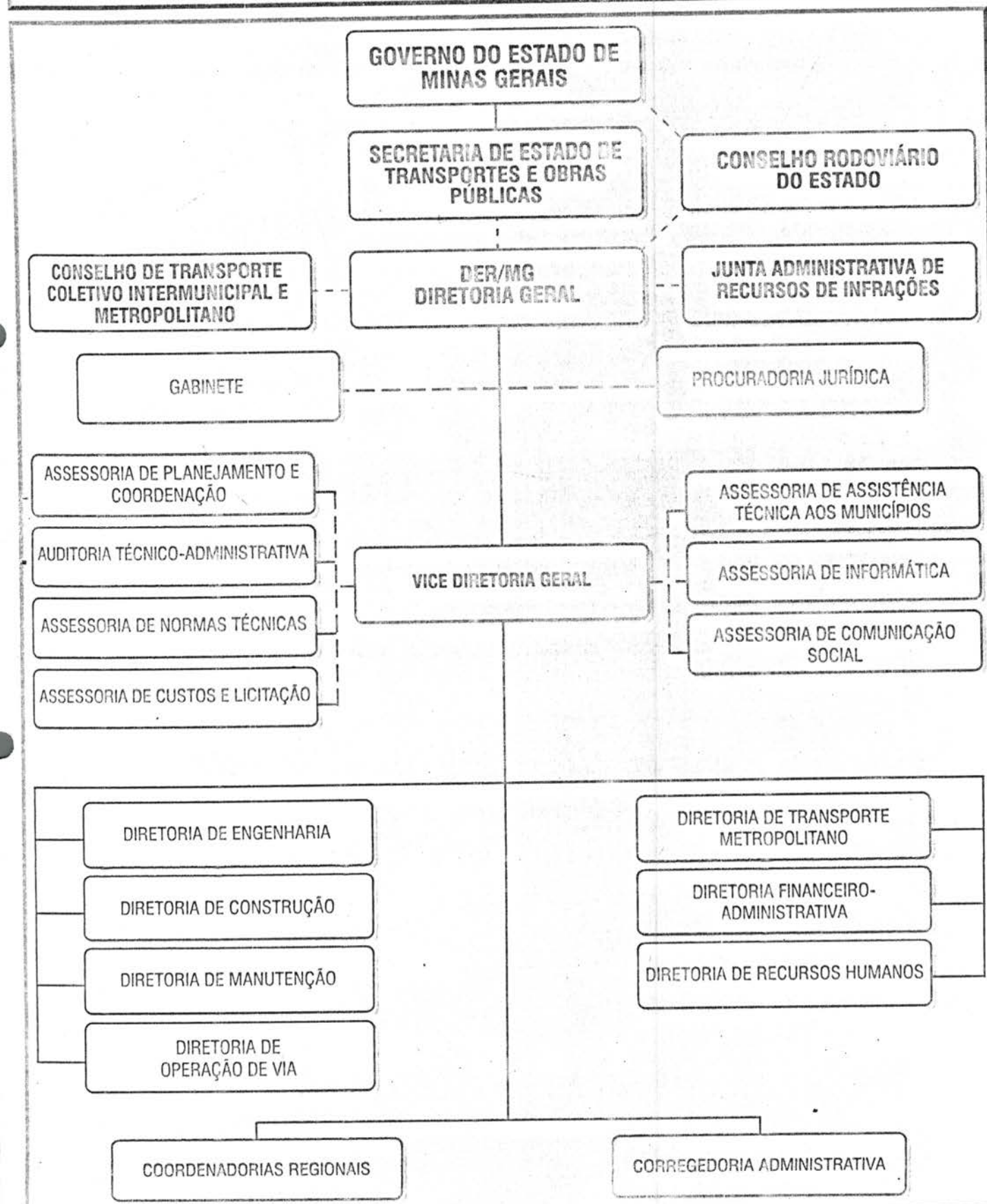

# LOCALIZAÇÃO DAS COORDENADORIAS REGIONAIS DO DER/MG

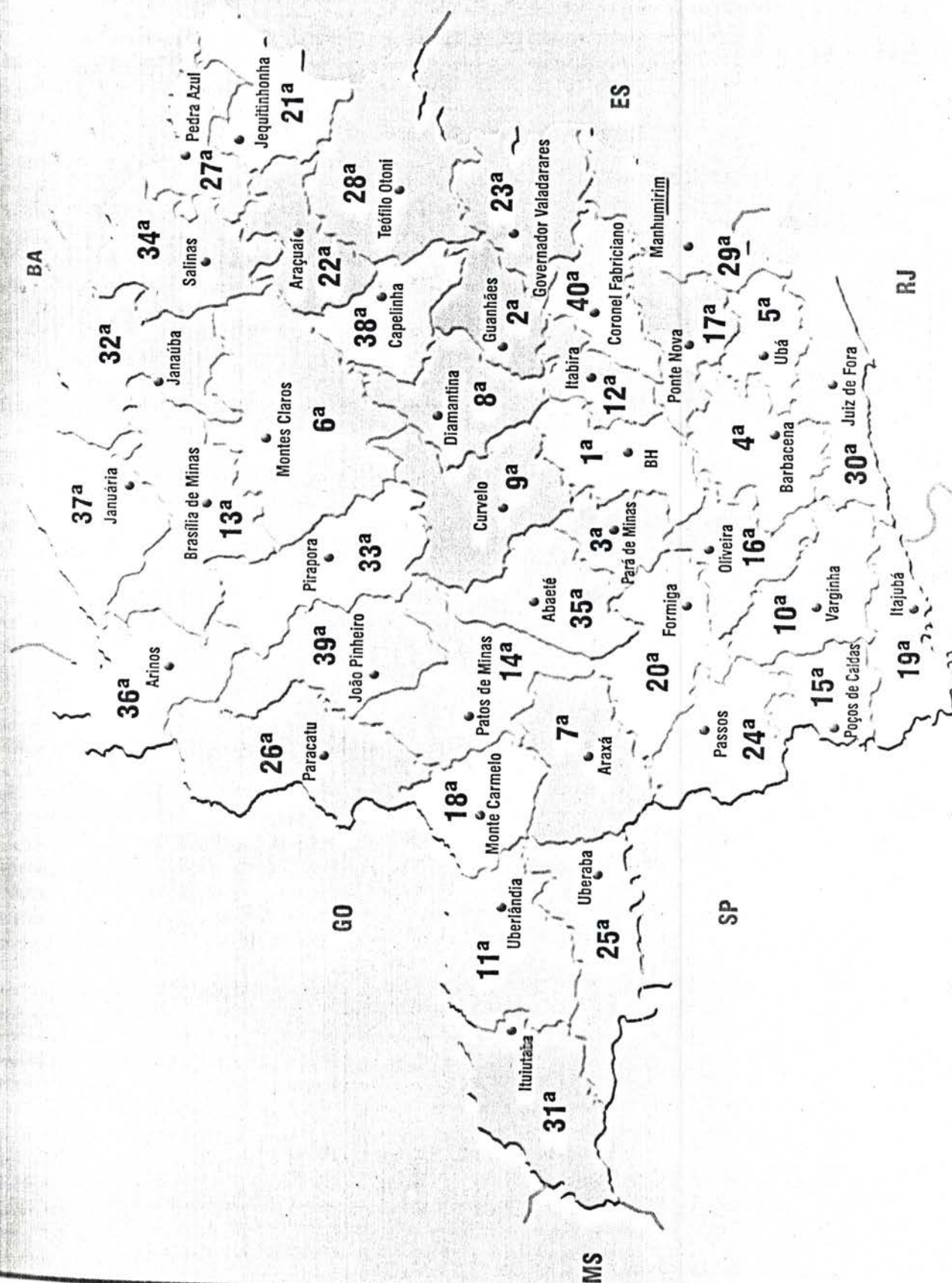



## JURISDIÇÃO DAS COORDENADORIAS REGIONAIS

6ª Coordenadoria Regional  
Montes Claros

ITEM	MUNICÍPIO	SUPERFÍCIE km²	POPULAÇÃO 2000	VEÍCULOS 2002	REDE MUNICIPAL (km)	CEP	DDD	Qualidade de vida - F.J.P. 91*		LATITUDE (S)				LONGITUDE (W)				ALTITUDE (m)
								ICV	IDH	GRAU	MIN.	SEG.	GRAU	MIN.	SEG.	GRAU	MIN.	
01	Bocaiúva	3232	42806	3898	410	39410-000	38	.61	.57	17	06	27	43	48	54			701
02	Botumirim	1569	6834	28	374	39596-000	38	.58	.53	16	51	46	43	00	40			950
03	Claro dos Poções	708	8193	99	396	39380-000	38	.57	.51	17	04	56	44	12	34			650
04	Coração de Jesus	2228	25729	1216	645	39340-000	38	.57	.52	16	41	07	44	21	53			780
05	Cristália	839	5583	76	194	39598-000	38	.52	.45	16	42	34	42	51	51			720
06	Engenheiro Navarro	606	7085	316	473	39417-000	38	.60	.54	17	16	52	43	57	01			660
07	Francisco Dumont	1547	4488	145	441	39390-000	38	.55	.51	17	18	48	44	14	03			610
08	Francisco Sá	2744	23562	1086	465	39580-000	38	.58	.52	16	28	34	43	29	19			656
09	Glaucilândia	146	2767	16	68	39592-000	38	-	-	16	50	59	43	41	50			640
10	Grão-Mogol	3889	14224	396	600	39570-000	38	.54	.50	16	33	58	42	53	36			829
11	Guaraciama	392	4469	136	146	39397-000	38	-	-	17	00	52	43	40	18			780
12	Itacambira	1785	4558	17	237	39594-000	38	.59	.51	17	03	54	43	18	31			1050
13	Jequitaiá	1267	8750	453	273	39370-000	38	.57	.53	17	13	48	44	26	24			517
14	Joaquim Felício	788	3872	209	206	39240-000	38	.54	.49	17	45	29	44	10	22			658
15	Juramento	431	3901	63	257	39590-000	38	.59	.52	16	50	53	43	25	12			680
16	Lagoa dos Patos	600	4454	142	217	39360-000	38	.56	.51	16	53	52	44	34	42			730
17	Montes Claros	3577	306947	62896	968	39400-000	38	.72	.72	16	44	06	43	51	44			655
18	Olhos D'água	2091	4284	143	0	39398-000	38	-	-	17	23	47	43	34	29			750
19	São João da Lagoa	1000	4400	144	268	39355-000	38	-	-	16	51	10	44	20	45			870
19		29.439	488.906	21.479	6.638													



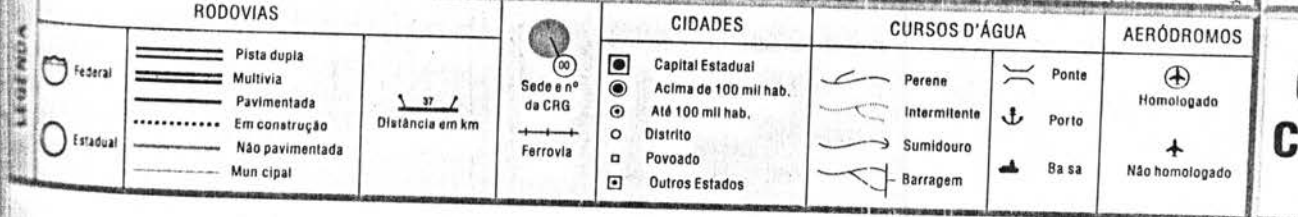



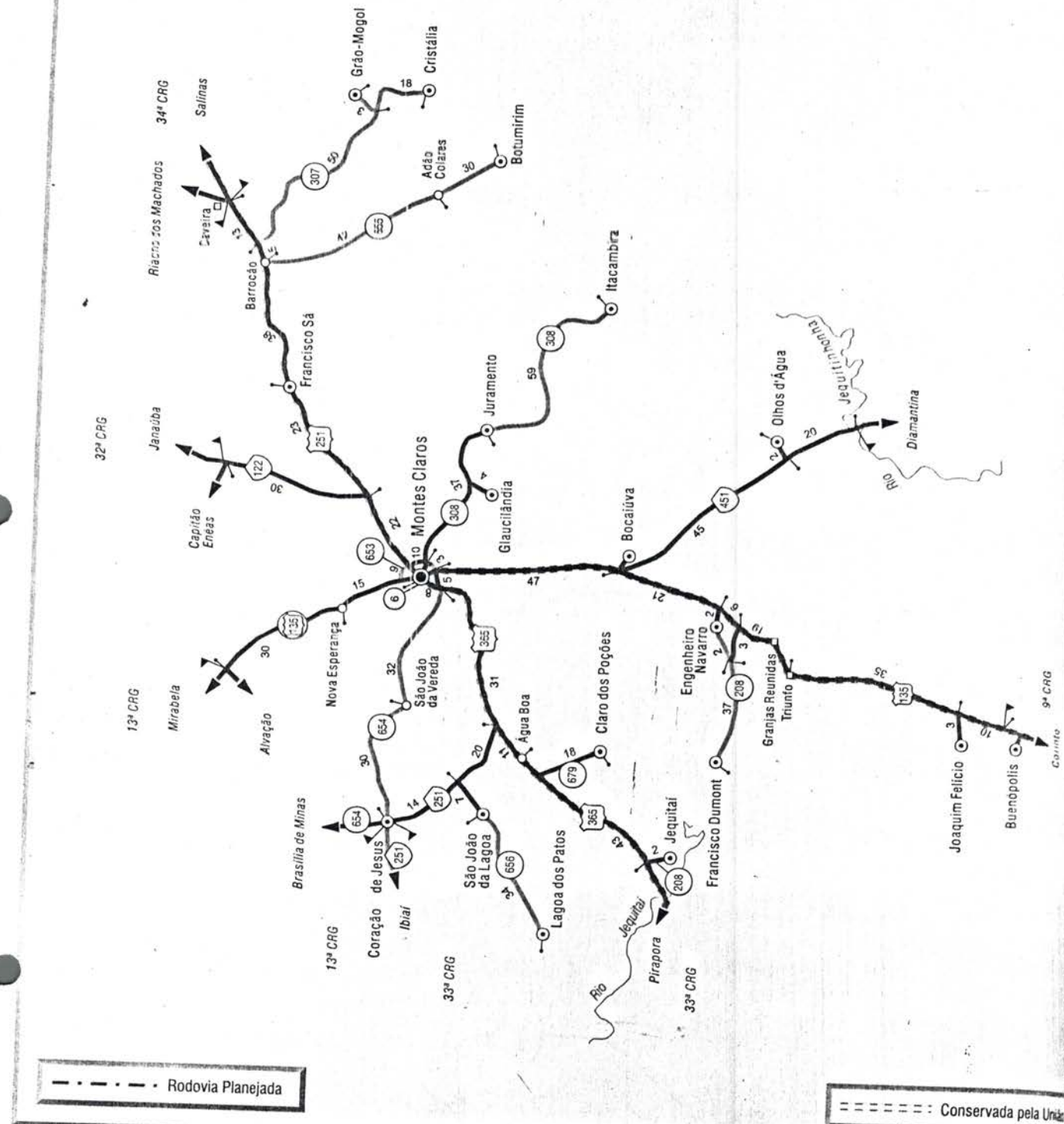

CÓDIGO	RODOVIA		EXTENSÃO CONSERVADA (km)	EXTENSÃO NÃO CONSERVADA (km)					SUPERFÍCIE DE ROLAMENTO		CONTAGEM VOLUMÉTRICA DE TRAFEGO										MARCO QUILOMÉTRICO	
	INÍCIO	FIM		PARCIAL	ACUMULADA	PERIM. URBANO	COINCIDENTE	NÃO DELEGADA	PLANEJADA	TOTAL	CATEGORIA	REVESTIMENTO	PASSEIO	COLETIVO	CARGA LEVE	CARGA MÉDIA	CARGA PESADA	OUTROS	VMD	TIPO	INICIAL	FINAL
MG208																						
208EMG0200	ENTR BR135	ENGENHEIRO NAVARRO	1,8	1,8						PAV	TSD											1,8
208EMG0205	ENGENHEIRO NAVARRO	ENGENHEIRO NAVARRO		1,8	1,2				1,2	PAV	TSS										1,8	3
208EMG0210	ENGENHEIRO NAVARRO	RIO GUAVINIPAN	23,6	25,4						LEN		38	2	29	22	13	1	105	C		3	26,6
208EMG0216	RIO GUAVINIPAN	FRANCISCO DUMONT	15,4	40,8						LEN											26,6	42
208EMG0220	FRANCISCO DUMONT	JEQUITAI		40,8				24	24	PLA											42	66
208EMG0225	JEQUITAI	JEQUITAI		40,8	1,1				1,1	PAV	TSS										66	67,1
208EMG0240	JEQUITAI	ENTR BR365 (P PIRAPORA)	1,4	42,2						PAV	TSD										67,1	68,5
MG307																						
307EMG0200	ENTR BR251 (BARROÃO)	RIO EXTREMA	36	36						LEN		68	4	24	14	9	12	131	C		36	
307EMG0210	EXTREMA	ENTR P/GRÃO MOGOL	14	50						LEN											36	50
307EMG0220	ENTR P/GRÃO MOGOL	ENTR MG407 (CRISTÁLIA)	18	68						LEN											50	68
307EMG0240	ENTR MG407 (CRISTÁLIA)	CRISTÁLIA		68	1,6				1,6	LEN											68	69,6
307EMG0260	CRISTÁLIA	ENTR BR367		68				30	30	PLA											69,6	99,6
MG308																						
308EMG0200	ENTR BR135 (MONTES CLAROS)	JURAMENTO	36	36						PAV	TSD	339	12	237	88	21	132	829	C		36	
308EMG0205	JURAMENTO	JURAMENTO		36	1,4				1,4	PAV	POL										36	37,4
308EMG0220	JURAMENTO	ENTR P/FRANCISCO SÁ	30	66						IMP	RPR										37,4	67,4
308EMG0240	ENTR P/FRANCISCO SÁ	ITACAMBIRA	29	95						IMP	RPR										67,4	96,4
308EMG0260	ITACAMBIRA	ENTR BR367 A (DIV 38CRG)		95				63	63	PLA											96,4	159,4
MG407																						
407EMG0220	ENTR MG307 (CRISTÁLIA)	ENTR P/BOTUMIRIM						27	27	PLA												27
407EMG0240	ENTR P/BOTUMIRIM	ENTR MG308 (ITACAMBIRA)						59	59	PLA											27	86
MGT122																						
122TMO0660	ENTR P/CAP ENÉAS (DIV 32CRG)	ENTR BR251 A (P/FRANCISCO SÁ)	30	30						PAV	CBUQ										229,3	259,3
BR122																						
122BMG0670	ENTR BR251 A (P/FRANCISCO SÁ)	MONTES CLAROS		30		20,9			20,9	PAV	CBUQ										259,3	280,2
122BMG0675	MONTES CLAROS	ENTR BR251 B (MONTES CLAROS)		30		4,3			4,3	PAV	TSD										280,2	284,5
BR135																						
135BMG0734	ENTR P/ALVAÇÃO (DIV 13CRG)	ENTR P/SÃO PEDRO DAS GARÇAS	14,8	14,8						PAV	CBUQ										314,1	328,9
135BMG0735	ENTR P/SÃO PEDRO DAS GARÇAS	NOVA ESPERANÇA	14,3	29,1						PAV	CBUQ										328,9	343,2
135BMG0740	NOVA ESPERANÇA	MONTES CLAROS	15	44,1						PAV	TSD										343,2	358,2
135BMG0745	MONTES CLAROS	MONTES CLAROS		44,1	10,4				10,4	PAV	CBUQ										358,2	368,6
135BMG0750	MONTES CLAROS	ENTR P/PENTAUREA						18,7	18,7	PAV	CBUQ										368,6	387,3
135BMG0760	ENTR P/PENTAUREA	ENTR P/BOCAIUVA					25,2		25,2	PAV	CBUQ										387,3	412,5
135BMG0770	ENTR P/BOCAIUVA	ENTR MG208 (P/ENG NAVARRO)					21		21	PAV	CBUQ	898	116	211	169	713	472	2579	C	412,5	433,5	
135BMG0790	ENTR MG208 (P/ENG NAVARRO)	ENTR P/ENGENHEIRO DOLABELA					23		23	PAV	CBUQ										433,5	456,5
135BMG0792	ENTR P/ENGENHEIRO DOLABELA	CÓRREGO CANABRAVA					34		34	PAV	CBUQ										456,5	490,5
135BMG0798	CÓRREGO CANABRAVA	ENTR P/JOAQUIM FELÍCIO					3		3	PAV	TSD										490,5	493,5
135BMG0800	ENTR P/JOAQUIM FELÍCIO	km 529 (DIV 09CRG)					16,7		16,7	PAV	TSD										493,5	510,2



## REDE DE CONSERVAÇÃO

6ª Coordenadoria Regional  
Montes Claros

CÓDIGO	RODOVIA		EXTENSÃO		EXTENSÃO NÃO CONSERVADA (km)				SUPERFÍCIE DE		CONTAGEM VOLUMÉTRICA DE TRÁFEGO										MARCO	
	INÍCIO	FIM	PARCIAL	ACUMULADA	PERIM. URBANO	CONCIDENTE	NÃO DELEGADA	PLANEJADA	TOTAL	CATEGORIA	REVESTIMENTO	PASSEIO	COLETIVO	CARRETA LEVE	CARGA MÉDIA	CARGA PESADA	OUTROS	VMD	TIPO		INICIAL	FINAL
<b>BR251</b>																						
251BMG0260	ENTR MG120 (DIV 34CRG) CAVEIRA	ENTR P/GRÃO MOGOL					12,8		12,8	PAV	CBUQ										438,4	451,2
251BMG0266	ENTR P/GRÃO MOGOL	BARROCO					4,9		4,9	PAV	CBUQ										451,2	456,1
251BMG0270	BARROCO	SERRA DOS RIACHOS					30,5		30,5	PAV	CBUQ										456,1	486,6
251BMG0274	SERRA DOS RIACHOS	FRANCISCO SÁ					5		5	PAV	CBUQ										486,6	491,6
251BMG0278	FRANCISCO SÁ	FRANCISCO SÁ					2,8		2,8	PAV	CBUQ										491,6	494,4
251BMG0280	FRANCISCO SÁ	ENTR MGT122 A (P/JANAÚBA)					22,5		22,5	PAV	CBUQ	770	64	228	160	633	831	2746	C		494,4	516,9
251BMG0286	ENTR BR122 A (P/JANAÚBA)	MONTES CLAROS				20,9			20,9	PAV	CBUQ	1661	156	833	430	1131	927	5138	C		516,9	537,8
251BMG0290	MONTES CLAROS	ENTR BR122 B/BR365 A					4,3		4,3	PAV	TSD										537,8	542,1
251BMG0305	ENTR BR122 B/BR365 A	MONTES CLAROS			8,3				8,3	PAV	CBUQ										542,1	550,4
251BMG0310	MONTES CLAROS	ENTR BR365 B (P/PIRAPORA)				39,2			39,2	PAV	CBUQ										550,4	589,6
<b>MGT251</b>																						
251TMG0330	ENTR BR365 B (P/PIRAPORA)	ENTR P/LAGOA DOS PATOS	20	20						PAV	TSD	281	18	89	30	37	22	477	C		589,6	609,6
251TMG0336	ENTR P/LAGOA DOS PATOS	CORAÇÃO DE JESUS	13,6	33,6						PAV	TSD										609,6	623,2
251TMG0345	CORAÇÃO DE JESUS	CORAÇÃO DE JESUS (DIV 33CRG)		33,6	1,6				1,6	PAV	POL										623,2	624,8
<b>MGT451</b>																						
451TMG0010	ENTR BR135 (BOCAIÚVA)	OLHOS D'ÁGUA	45,1	45,1						PAV	TSD											
451TMG0020	OLHOS D'ÁGUA	SERRA	12	57,1						PAV	TSD										45,1	57,1
451TMG0030	SERRA	RIO JEQUITINHONHA (DIV 08CRG)	6	63,1						PAV	TSD										57,1	63,1
<b>LMG653</b>																						
653LMG0030	ENTR BR135 A (P/JANAÚBA)	ENTR BR251 (P/SALINAS)						8,6	8,6	PLA												8,6
653LMG0040	ENTR BR251 (P/SALINAS)	ENTR LMG657	9,9	9,9						PAV	CBUQ										8,6	18,5
653LMG0060	ENTR LMG657	ENTR BR135 B (P/BOCAIÚVA)		9,9				2,4	2,4	PLA											18,5	20,9
653LMG0080	ENTR BR135 B (P/BOCAIÚVA)	ENTR BR365 (P/PIRAPORA)	4,9	14,3						PAV	CBUQ										20,9	25,8
<b>LMG654</b>																						
654LMG0165	CORAÇÃO DE JESUS (DIV 13CRG)	RIO PACUÍ	17,6	17,6						LEN											54,3	71,9
654LMG0180	RIO PACUÍ	SÃO JOÃO DA VEREDA	14,4	32						LEN											71,9	86,3
654LMG0200	SÃO JOÃO DA VEREDA	ENTR BR365	30	62						LEN											86,3	116,3
<b>LMG655</b>																						
655LMG0100	ENTR BR251	BOTUMIRIM	72	72						LEN		17	4	12	11	16	3	63	C		72	
<b>LMG656</b>																						
656LMG0020	ENTR MGT251	SÃO JOÃO DA LAGOA	7	7						PAV	TSD										7	
656LMG0040	SÃO JOÃO DA LAGOA	LAGOA DOS PATOS	34	41						IMP	RPR										41	
<b>LMG657</b>																						
657LMG0010	ENTR LMG653 A (CONTORNO M C)	ENTR LMG653 B (CONTORNO M C)	3,7	3,7						PAV	CBUQ											3,7
<b>LMG679</b>																						
679LMG0020	ENTR BR365	CLARO DOS POÇÕES	18	18						PAV	TSD	85	9	57	5	8	10	187	C		18	

**6ª Coordinadora Regional  
Montes Claros**

173